

Abertas inscrições para Olimpíada de Matemática

Competição nacional recebe cadastros até 16 de março

Escolas de todo o país podem inscrever alunos do 6º ano do ensino fundamental ao 3º do ensino médio na 21ª edição da Olimpíada Brasileira de Matemática das Escolas Públicas. As inscrições são feitas exclusivamente pelas unidades de ensino no site obmep.org.br.

O prazo para cadastro vai até 16 de março e contempla escolas públicas municipais, estaduais e federais, além de instituições privadas. A olimpíada é considerada a maior competição científica do Brasil e mobiliza estudantes de todas as regiões.

Nesta edição, serão distribuídas 8.450 medalhas nacionais, sendo 650 de ouro, 1.950 de prata e 5.850 de bronze, além de cerca de 51 mil certificados de menção honrosa. O alcance da Obmep é amplo: anualmente, mais de 18,5 milhões de estudantes participam da disputa.

Os alunos premiados nacionalmente são convidados a integrar o Programa de Iniciação Científica Jr. (PIC), que estimula a formação acadêmica. Estudantes de escolas públicas sele-

cionados pelo programa recebem bolsa mensal de R\$ 300, concedida pelo CNPq.

Além do reconhecimento nacional, a olimpíada também premia os melhores desempenhos em cada estado. Serão distribuídas pelo menos 20,5 mil medalhas estaduais, que não dão acesso ao PIC, mas destacam o desempenho regional dos participantes.

A Obmep é realizada em duas fases. A primeira prova, objetiva, com 20 questões, será aplicada pelas próprias escolas em 9 de junho. A segunda etapa ocorre em 17 de outubro, com prova discursiva, e os resultados finais serão divulgados em 15 de dezembro.

A olimpíada é considerada a maior competição científica do Brasil e mobiliza estudantes de todas as regiões

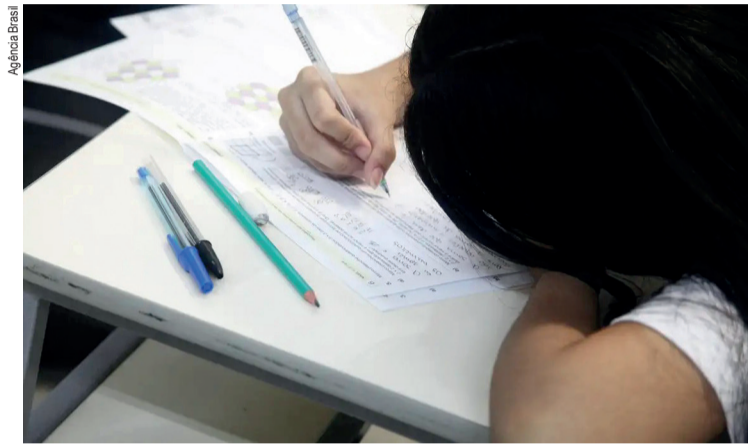

Nesta edição, serão distribuídas 8.450 medalhas nacionais

Casos de sarampo disparam nas Américas e acendem alerta

O número de casos de sarampo nas Américas cresceu quase 23 vezes de 2024 para 2025 e motivou um alerta regional. Foram 14.891 registros no ano passado, ante 446 no período anterior, com 29 mortes confirmadas, segundo dados da Opas. O avanço se manteve em 2026: apenas em janeiro, foram 1.031 casos, número 45 vezes maior que o registrado no mesmo mês de 2025. A maior concentração está na América do Norte, onde México, Canadá e Estados Unidos responderam por mais de 90% das notificações.

O levantamento apon-

ta que a maioria dos infectados não tinha histórico vacinal. Nos Estados Unidos, 93% dos casos ocorreram em pessoas não vacinadas ou sem comprovação; no México, 91,2%; e no Canadá, 89%, reforçando a relação direta entre baixa cobertura e surtos.

No Brasil, não há casos confirmados em 2026, e o país mantém o status de livre do sarampo após 38 registros em 2025, em sua maioria importados. Especialistas alertam, porém, que o intenso fluxo internacional exige vigilância contínua e altas taxas de imunização.



No Brasil, não há casos confirmados em 2026

CLASSIFICADOS METROPOLITANO



CRECI 39943 - Tel: (15) 98153-5344

APARTAMENTOS VENDEM-SE

CENTRO

3 dormitórios. R\$ 350.000,00
Rua da Penha, sem garagem.

JARDIM EMÍLIA

Novo. 3 dormitórios/suite.
R\$ 300.000,00 + financiamento.

VILA BARÃO

Novo. 2 dormitórios/suite.
R\$ 50.000,00 + financiamento.

CENTRO

Novo. 2 dormitórios.
R\$ 25.000,00 + financiamento.

CENTRO 2 DORMITÓRIOS

2 vagas. R\$ 350mil

EVIDENCE

3 dorm/até R\$ 395 mil

CASA ALUGA-SE

CENTRO

4 dormitórios. Até R\$ 5.300,00

CASAS VENDEM-SE

TRUJILHO NOVA

R\$ 200.000,00. 1 dormitório, sala, cozinha, w.c. quintal e garagem.

JARDIM OURO FINO NOVA

R\$ 350.000,00. 2 dormitórios, sala, cozinha, banheiro social, quintal e garagem. Aceita financiamento.

CENTRO

Av. Afonso Vergueiro, esquina c/ Rua Ramos de Azevedo. R\$ 1.800.000,00.

GRANJA OLGA I

3 dormitórios sendo um suite.
R\$ 1.200.000,00

CENTRO R\$ 945MIL

Av Afonso Vergueiro esquina Rua Miranda Azevedo

ALPHAVILLE I NOVA

4 suítes R\$ 3.500.000,00

COND. SÃO GUILHERME

2 dormitórios. R\$ 296.000,00

ALPHAVILLE NOVA

3 dorm/suite

TERRENOS VENDEM-SE

TERRENO EM REPRESA LIGHT
1000m R\$ 130.000,00

JARDIM EUROPA

1.200 m² R\$ 1.800.000,00

JD SANTA FÉ

300m² R\$ 440mil

COND. PRIMAVERA

250m² R\$ 350mil

CAMPOLIM 36.000M²

R\$ 62 milhões

CAMPOLIM 20.000M²

R\$ 26 milhões

JD EMÍLIA 7.000M²

R\$ 9.800mil

ÉDEN TRANSPORTADORA

R\$ 26.000mil

TATUÍ JD PAULISTA

390m² R\$ 134mil

COMERCIAL VENDE

Av São Paulo 110 m². R\$ 350mil

BOTIJÃO COMPRO E VENDO
Jornal, latinha, bike, óleo usado. F: (15) 99109-8720

SUZUKI YES 2007 - R\$ 7 MIL
Partida elétrica, freio a disco. F: (15) 99109-8720



DENARII
CONTABILIDADE

Sua empresa pode estar pagando mais impostos do que deveria! Vamos resolver isso juntos?

Seu tempo é valioso, deixe os cálculos com a gente.

Entre em contato conosco!

denarii@denariicontabilidade.com.br

15996745619 Michele Furquim

15997268008 Talita Furquim



Sociedade de Melhoramentos Jardim Granja Olga II
CNPJ 00.529.606/0001-19
Av. São Paulo, 4511 – Sorocaba (SP) – Cep. 18013-004

EDITAL DE CONVOCAÇÃO ASSEMBLEIA GERAL ORDINÁRIA

Na qualidade de Presidente do Conselho da **SOCIEDADE DE MELHORAMENTOS JARDIM GRANJA OLGA II**, no uso das atribuições que lhe confere o Estatuto Social, convoca os Associados em pleno gozo de seus direitos para reunirem-se em **ASSEMBLEIA GERAL ORDINÁRIA**, a realizar-se no **AUDITÓRIO DA SEDE ADMINISTRATIVA DA SOCIEDADE**, na Avenida São Paulo, 4511 – Sorocaba (SP), no próximo dia **21/02/2026 (SÁBADO)** às **08H30MIN** em primeira convocação, com a presença mínima de ¼ (um quarto) dos Associados ou titulares de direito e às **09H00MIN** em segunda e última convocação com qualquer número de Associados ou titulares de direito, para **DISCUTIR** e **DELIBERAR** as seguintes ordens do dia:

- 1) LEITURA DA ATA DA ASSEMBLEIA ANTERIOR;**
- 2) PRESTAÇÃO DE CONTAS E BALANÇO GERAL DO EXERCÍCIO DE 2026;**
- 3) PREVISÃO ORÇAMENTÁRIA 2026 (REVISÃO DA TAXA ASSOCIATIVA MENSAL);**
- 4) OUTROS ASSUNTOS PARA EFEITO DE REGISTRO EM ATA.**

OBSERVAÇÕES:

- Os associados poderão ser representados na Assembleia por procuração pública com poderes específicos, bem como permitindo somente a representação de um único associado por procurador, conforme o Estatuto Social (Artigo 20 § Único);
- As deliberações da Assembleia obrigarão a todos os Associados indistintamente.

Sorocaba (SP), 06 de fevereiro de 2026.

MAX LARA DE MORAES
Presidente do Conselho Fiscal

PROTOCOLO DE ASSINATURA(S)

O documento acima foi proposto para assinatura digital na plataforma Certisign Assinaturas. Para verificar as assinaturas clique no link: <http://assinaturas.certisign.com.br/Verificar/1214-2B8E-DFE6-3843> ou vá até o site <http://assinaturas.certisign.com.br> e utilize o código abaixo para verificar se este documento é válido.

Código para verificação: 1214-2B8E-DFE6-3843



Hash do Documento

0396ABC070DACAEAF2DFA23892E32EC77915C03A5D1C847D1951E32F90C349AC

O(s) nome(s) indicado(s) para assinatura, bem como seu(s) status em 05/02/2026 é(são) :

- Elaine Zala (Signatário - JORNAL METROPOLITANO DE SOROCABA EDITORA LTDA) - 19.337.184/000*-** em 05/02/2026 20:32 UTC-03:00

Tipo: Certificado Digital - JORNAL METROPOLITANO DE SOROCABA EDITORA LTDA - 19.337.184/0001-08

Evidências

Geolocation: Location not shared by user.

IP: 172.16.4.3

AC: AC Certisign RFB G5

